

Reglamento de Aidemarcha 2019

Artículo 1 - ORGANIZACIÓN

La Asociación para la Integración del Discapacitado/a del Mar Menor (AIDEMAR) en colaboración del Ayuntamiento de San Javier y su Concejalía de Deportes, organizan "Aidemarcha". La prueba se celebrará el 6 julio de 2019 a partir de las 18:30 hr con animación para los más pequeños, a las 20:00 horas miniaidemarcha, y a las 21:00 hr la carrera y marcha.

Artículo 2 – PARTICIPANTES

Podrán participar todas las personas que lo deseen, **CORRER O CAMINAR**, sin distinción de sexo o nacionalidad.

Artículo 3 - RECORRIDO Y DURACIÓN

Circuito de 5.000 metros por recorrido urbano sobre asfalto y de 3.600 metros para los andadores solidarios. El tiempo máximo para recorrer la distancia será de 1 hora . El control de la prueba quedará cerrado al paso del vehículo de cola. Cuando un participante sobrepase el tiempo previsto de cierre será superado por el vehículo que indica final de carrera, por lo que abandonará la carrera o, en caso de continuar, deberá hacerlo bajo su exclusiva responsabilidad y cumplir las normas y señalizaciones de la circulación, como un usuario más de la vía.

El circuito estará cerrado a todos los vehículos, salvo los autorizados por la organización. El recorrido estará controlado y vigilado por la Policía Municipal, con la colaboración de la organización.

Cada kilómetro estará señalado mediante un panel indicador.

Circuito: Parque Almansa-San Javier- Antiguo Hospital Los Arcos-Santiago de la Ribera.

aidemarcha 2019

RECORRIDO CARRERA 5K

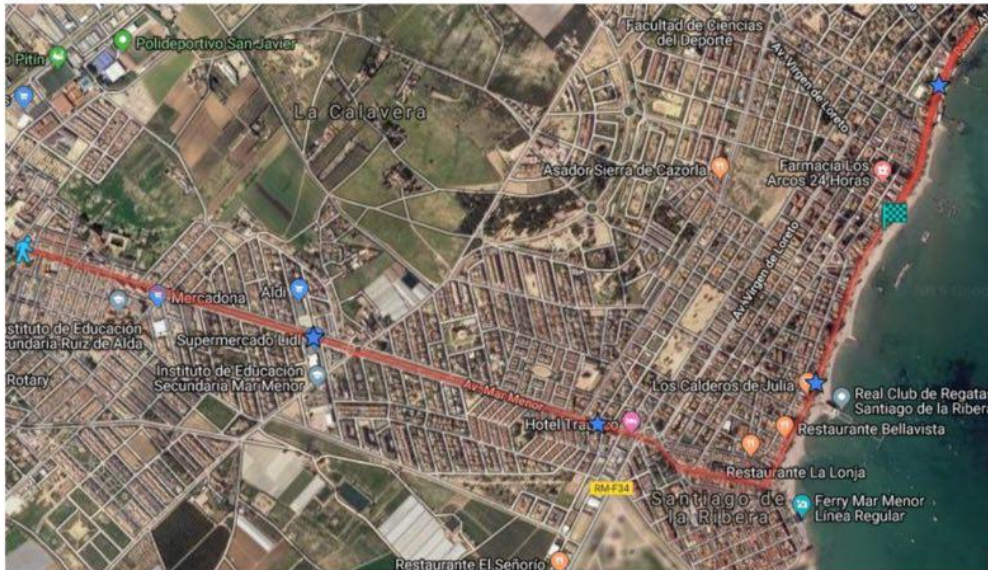

aidemarcha 2019

RECORRIDO MARCHA 3,6K



Artículo 4 - CONDICIONES DE PARTICIPACIÓN- INSCRIPCIONES

A) Una inscripción solamente es válida cuando el participante rellena el boletín de inscripción a través de nuestra web www.aidemarcha.com y abona la cuota de inscripción. No se considerará válido un boletín que no tenga los datos identificativos correctos (DNI, Apellidos, Nombre, Fecha de Nacimiento, Sexo).

Para la inscripción de un grupo o club es necesario marcar la pestaña "Pertenciente a Club o Grupo" y poner el nombre de tal.

B) Los participantes se comprometen a:

Aceptar estrictamente todos los artículos del presente reglamento.

Aceptar las posibles modificaciones de la prueba a las que la organización se vea obligada por causas ajenas a su voluntad.

C) La inscripción de la carrera es personal e intransferible. No se admitirán devoluciones, bajo ninguna causa, del importe de la inscripción.

D) La realización de la inscripción implica haber leído, entendido y adquirido el compromiso que a continuación se expone: <"Certifico que estoy en buen estado físico. Eximo de toda responsabilidad que de la participación en el evento pudiera derivar tal como pérdida de objetos personales por robo u otras circunstancias y el peligro de lesión a la Organización, los sponsors o patrocinadores comerciales, directivos, empleados y demás organizadores">.

E) La Organización se reserva el derecho a rechazar cualquier inscripción que no acepte los términos y condiciones del evento que queden expuestos en el presente reglamento. En caso de duda o de surgir alguna situación no reflejada en el mismo se instará a lo que disponga la Organización.

F) Se realizarán inscripciones desde el 1 de abril hasta fin de dorsales en cada modalidad (1000 corredores, 1200 andadores y 450 miniaidemarcha).

G) El precio de la inscripción será:

- Inscripciones Corredor VIP (20 €) del 1 Abril hasta agotar los primeros 50 dorsales vip X Aniversario.
- Corredores 10€

- Corredores con licencia federativa FAMU o Carnet +Deporte 9€
- Andadores 5€
- Mini-aidemarcha 5€
- Dorsal solidario a partir de 5€

Artículo 5 – CATEGORÍAS

En nuestro X Aidemarcha estamos está abierto a atletas nacidos a partir del año 2006, de cualquier nacionalidad, federados o no, siempre que no esté sancionado en casos de dopaje, con las correspondientes categorías masculinas y féminas de:

- Jóvenes: desde 13 años hasta el 2006.
- Sub 23: desde el año de nacimiento de 1997 hasta el 2001.
- Senior: desde el año de nacimiento de 1985 hasta el 1996.
- Máster 35: desde el año de nacimiento de 1980 hasta el 1984.
- Máster 40: desde el año de nacimiento de 1975 hasta el 1979.
- Máster 45: desde el año de nacimiento de 1970 hasta el 1974.
- Máster 50: desde el año de nacimiento de 1965 hasta el 1969.
- Máster 55: desde el año de nacimiento de 1960 hasta el 1964.
- Máster 60: desde el año de nacimiento de 1955 hasta el 1959.
- Máster 65: desde el año de nacimiento de 1954 y anteriores
- Personas con Diversidad Funcional (Única): desde el año de nacimiento de 2001 y anteriores (Participativa).

Grupos

1. Familia Más Numerosa. (Inscritos online en la categoría de senderismo/ andando)
2. Club Más Numeroso (Inscritos online en la categoría de Corredor)

Miniaidemarcha,

Para los más pequeños de 0 a 12 años. Carrera sin cronometraje, no competitiva, salvo la categoría de 10 a 12 años.

Premiando a los 3 primeros clasificados de esta última categoría.

Existen diferentes categorías mixtas, según el año de nacimiento, clasificamos:

- **Chupetín, 0 a 3 años** recorrido 50 mt. 20:00 HR
- **Pre-benjamines, 4 a 5 años**, recorrido 100 m. 20:00 HR
- **Benjamín, 6 a 7 años**, recorrido 200 m. 20:10 HR

- **Alevín, 8 a 9 años**, recorrido 400 m. 20:10 HR
- **Infantil, 10 a 12 años**, recorrido 800 mt 20:20 HR

Artículo 6 - TROFEOS Y PREMIOS

La entrega de trofeos se realizara sobre las 22:00 h, todos los trofeos de Aidemarcha son elaborados por los trabajadores del Centro Especial de Empleo AIDEMAR.

Todos los corredores o andadores inscritos en Aidemarcha serán obsequiados con una bolsa solidaria.

Los tres primeros clasificados de cada categoría recibirán un trofeo y obsequios sorpresas.

Todos los participantes llegados a meta podrán obtener el listado de clasificación y fotografías de la prueba en la Web de la carrera.

Todos los clubes de atletismo con más de 20 inscritos en categoría carrera 5KM antes del cierre de inscripción online, recibirán un Jamón. Para ello tienen que estar inscritos bajo el mismo nombre de club.

El grupo o familia con más inscritos en categoría andador antes del cierre de inscripción online, recibirán un obsequio y un Jamón.

No se entregarán trofeos ni obsequios aquellos atletas que no suban y estén presentes en la entrega de premios.

Quedando estos premios y trofeos a disposición de la organización

Artículo 7 - CONTROL DE LA CARRERA

Mediante la entrega de dorsales con chips integrados se realizará con control informático.

El uso incorrecto del dorsal con chips implicará no aparecer en la clasificación oficial de la prueba.

Artículo 8 - AVITUALLAMIENTO LÍQUIDO

Existirá avituallamiento, aproximadamente, en el Km. 2,5 y en zona de meta.

Artículo 9 - SEGURO

Todos los participantes estarán cubiertos por una póliza de Seguros de Responsabilidad Civil y Accidente Deportivo. La Organización declina toda responsabilidad sobre los daños físicos o morales que durante la participación en esta prueba pueda un atleta causarse a sí mismo o a terceros.

Artículo 10 - ENTREGA DEL DORSAL Y BOLSA DEL CORREDOR, ANDADOR Y MINIAIDEMARCHA

La recogida del dorsal y bolsa solidaria se efectuará en AUTOMENOR (Renault -Avda. DR. Artero Guirao, 232, **San Pedro del Pinatar**) presentando DNI O FOTOCOPIA DEL MISMO. A partir del jueves tarde 4 julio hasta el Sábado 6 Julio por la mañana. En el siguiente horario:

Mañanas del Viernes 5 y Sábado 6 Julio: 10:00- 13:00 hr

Tardes del Jueves 4 y Viernes 5 Julio: 17:00- 20:00 hr

SABADO TARDE

Entrega de Dorsal y Bolsa solidaria: De 18: 00 hr a 20:30hr en la zona de Salida, **PARQUE ALMANSA DE SAN JAVIER**. A partir de las 20:30 no se entregaran más DORSALES, Se podrán realizar inscripciones si quedaran plazas sin control de tiempo.

Los dorsales deberán colocarse obligatoriamente en el pecho, sin retocar, manipular ni doblar. Serán descalificados todos los corredores/as:

1. Que no lleven el dorsal correctamente.
2. No realicen el recorrido completo, en el que habrá controles para todos los corredores.
3. Aquellos que den muestra de un comportamiento antideportivo.
4. Alteren los datos de su D.N.I.

Artículo 11 DEVOLUCIÓN DE LA CUOTA DE INSCRIPCIÓN

No se devolverá el importe de la inscripción bajo ninguna circunstancia.

Artículo 12 ASISTENCIA MÉDICA

La Organización contará con un servicio de ambulancias de evacuación y medicalizadas.

Artículo 13 - GUARDARROPA-CONSIGNA

La organización dispondrá de servicio de consigna-guardarropa para que los corredores-participantes que lo deseen puedan dejar sus pertenencias, llaves, etc. Estará situada en la zona de salida, PARQUE ALMANSA DE SAN JAVIER, y se trasladará para que todos los corredores puedan recoger en zona de meta, Santiago de la Ribera.

Artículo 14 - DUCHAS

La organización pone a disposición de los corredores zona de duchas en el polideportivo PDM de San Javier hasta 23:45. Habrá servicio de autobús de línea de meta a zona de ducha.

Artículo 15 TRANSPORTE- Línea de Bus AIDEMAR Gratuita

La organización pone servicio de Autobús de la Asociación AIDEMAR a disposición de los participantes de Aidemarcha 2019 para que puedan regresar a la zona de salida y zona de duchas (PDM San Javier) a partir de las 22:00 hr hasta que deje de ser necesario por los participantes.