



CARRERA DE LAS EMPRESAS 2018

Reglamento:

Art.1º.- El Diario La Verdad, con la colaboración de la Federación de Atletismo de la Región de Murcia y la Concejalía de Deportes del Ayuntamiento de Murcia, organizan la Carrera de Las Empresas 2018.

Art.2º.- La prueba se celebrará el próximo **domingo 20 de mayo** de 2018 a las **09:30 horas**, estando ubicada la salida y meta en el Paseo del Malecón. El recorrido discurrirá por el Paseo del Malecón y por la ribera del Río.

Art.3º.- La distancia establecida para la carrera **Absoluta** será de 10 Km. aprox. en los que podrá tomar parte cualquier corredor nacida/o en el año 2002 (16 años) y anteriores, con el sistema de competición por equipos que queda establecido en el artículo 4º del presente reglamento.

El recorrido es de terreno firme mixto compuesto en diferentes tramos por asfalto, tierra y albero que estará perfectamente señalizado y contará con personal de la organización para indicar el sentido de la carrera.

Art.4º.- Categorías, horarios y distancias: Se establecen las siguientes categorías:

Horario	Categoría	Año	Distancias
09:30 h.	Equipos Masculino (4 componentes masculinos)	2002 y anteriores	10.000 metros aprox.
	Equipos Femenino (4 componentes femeninas)		
	Equipos Mixto (2 componentes masculinos + 2 componentes femeninas)		
11:15 h.	Entrega de Premios		

CONDICIONES PARA FORMAR EQUIPOS:

- Se establece la participación de todas las empresas, tanto públicas como privadas, que podrán realizar todos los equipos como estime oportuno en función de la afinidad de los integrantes por lugar de trabajo, departamento o destino.
- Los equipos de una misma empresa (privada o pública) deberán distinguirse por el nombre de participación, que podrá ser números correlativos u otro signo distintivo acordado por la entidad. Además, cada equipo deberá identificarse con camiseta de competición del mismo color.
- Cada Equipo deberá estar formado por cuatro integrantes obligatoriamente de los que se obtendrán la suma de los tres primeros para la clasificación.
- La competición será por equipos cuyos integrantes deberán pertenecer a una misma empresa.
- Cada empresa podrá presentar todos los equipos que consideren, siempre que estén compuestos por cuatro componentes indistintamente de la modalidad (Masculinos, Femeninos o Mixtos).
- Se reconoce a los colegios profesionales como entidad para que los trabajadores autónomos que estén debidamente colegiados puedan agruparse con otros profesionales de su sector y competir en cada una de las categorías establecidas en este artículo.
- A las empresas ganadoras se les podrá requerir el TC2 para corroborar que todos los inscritos corresponden a la misma empresa.



Art.5º.- La prueba estará cronometrada mediante **CHIP** por la empresa designada para tal fin y establecerá las clasificaciones mediante la suma de los tiempos individuales de los tres primeros clasificados de cada equipo.

Art.6º.- Todas las inscripciones podrán realizarse a través de www.laverdad.es desde la publicación de este reglamento y hasta el día de cierre de las inscripciones, fijándose tal día para el **Martes 15 de mayo de 2018 a las 20:00h.**

El sistema de inscripciones será globalizado por lo que se deberá inscribir el equipo al completo en el mismo momento y abonar la cuota General íntegra.

Cuota de inscripción General por Equipos:

- Desde la apertura de inscripciones hasta el 15 de mayo de 2018: **10€ por corredor**
(Los equipos serán de 4 personas obligatoriamente)

No se realizará ninguna inscripción fuera de plazo ni el día de la carrera

IMPORTANTE comprobar el estado de la inscripción antes del cierre de inscripciones a través de este enlace:
<http://www.alcanzatumeta.es/consultador.php> para solucionar posibles incidencias.

NO SE PERMITIRÁ LA PARTICIPACIÓN DE NINGÚN CORREDOR SIN DORSAL POR MOTIVOS DE SEGURIDAD, ya que no estarán cubiertos por los seguros de la organización, y por lo tanto, serán retirados de la carrera aquellos que no porten su dorsal de forma visible.

Art.7º.- ENTREGA DE DORSALES:

Habrà un punto de recogida de dorsales anticipado el cual será comunicado con la debida **antelación**.

Para la recogida de dorsales será **OBLIGATORIO** presentar al menos copia del DNI o documento oficial que acredite la identidad de todos los participantes. **Se deberá acreditar la pertenencia a empresas, tanto públicas como privadas, mediante carta/certificado por parte del departamento de Recursos Humanos o certificado del secretario del Colegio Profesional por el que se desea participar.**

MUY IMPORTANTE:

El dorsal no podrá doblarse, ni manipular el chip colocado en el dorso del mismo, ya que de lo contrario podría perder la efectividad del mismo, siendo responsable, en este caso, el propio corredor de su **NO** lectura por el sistema de cronometraje.



Art. 8º.- Itinerario del recorrido

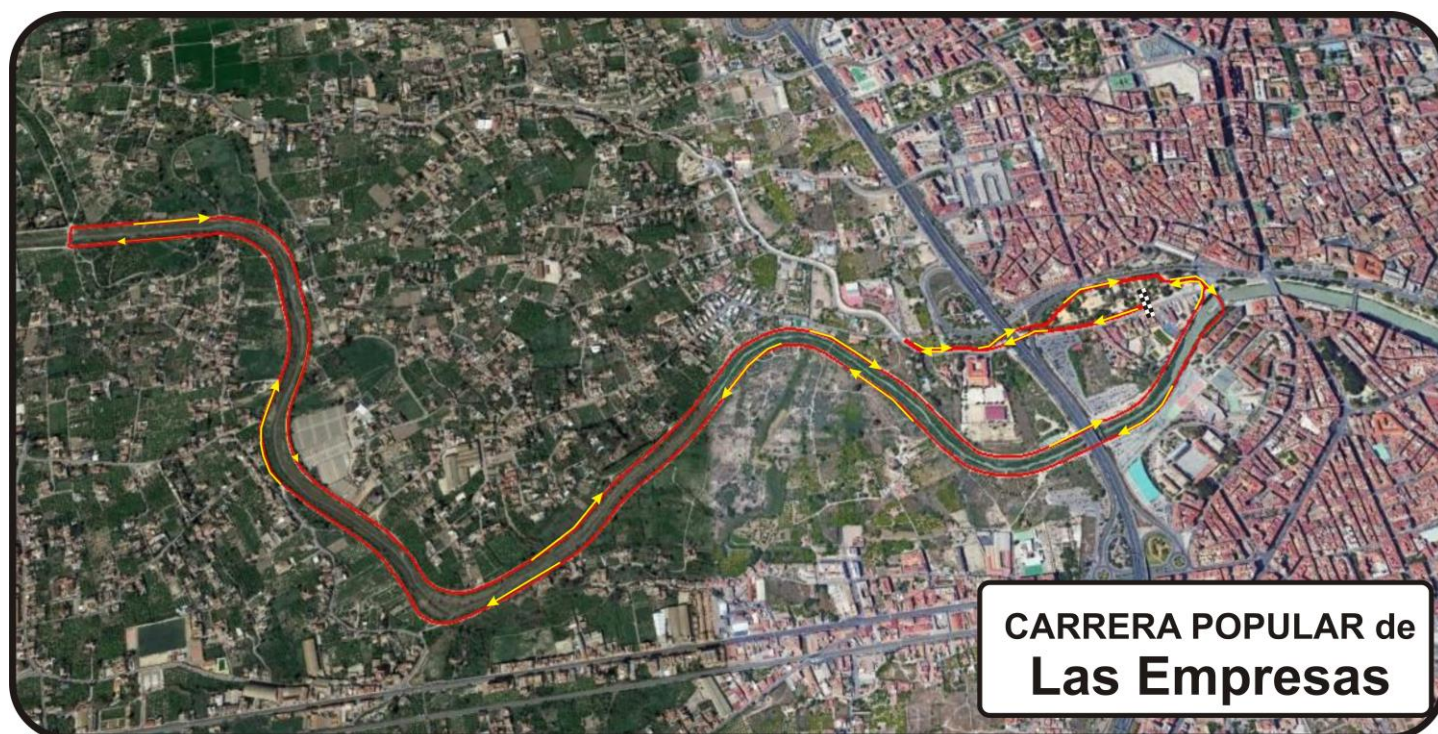

Art.9º.- El dorsal deberá llevarse extendido, en el pecho, sin recortar todo o parte del mismo y deberá llevarlo a lo largo de todo el recorrido, de no ser así podrá ser considerado externo a la cobertura organizativa del evento.

Art.10º.- Solamente podrán acompañar la prueba los vehículos que determinen la policía y organización.

Art.11º.- Los corredores tendrán a su disposición un servicio de consigna GRATUITO que se regirá por el número de dorsal, establecido en la zona de Salida.

Art.12º.- La organización se reserva el derecho a modificar el itinerario, horarios, avituallamientos e incluso el presente reglamento, si por causa justificada o de fuerza mayor fuera necesario o aconsejable.

Art.13º.- Premios:

- Trofeos para los 3 primeros equipos clasificados y medallas para los 4 integrantes de las categorías establecidas en el artículo 4º del presente reglamento.
- Trofeo a la empresa que presente más equipos, (en caso de empate se ordena por mejor clasificados).

Art.14º.- Se organizará un dispositivo médico adecuado de acuerdo a la legislación vigente. La organización recomienda hacerse una revisión médica y/o prueba de esfuerzo a todas aquellas personas que no hayan corrido una prueba de similares características anteriormente o lleven un período prolongado de tiempo sin realizar ejercicio físico.

Art.15º.- Podrá ser motivo de descalificación:

- No realizar la totalidad del recorrido a pie por el lugar marcado por la organización.
- No pasar por el control de salida y por los que se marquen durante el recorrido.
- Invertir más de 1h y 30 minutos.
- No seguir las indicaciones de los jueces, la organización o personal de seguridad.
- No llevar el dorsal en la parte delantera de la camiseta y en un lugar bien visible.
- Recibir ayuda externa.
- No llevar el chip (o sistema equivalente) en el lugar indicado.
- Participar con el dorsal de otro corredor.
- Participar con un dorsal no autorizado por la Organización.



Los participantes no están autorizados para correr acompañados de mascotas, ni otras personas ajenas a la competición, en especial menores de edad, por cuestiones de seguridad, pudiendo ser descalificados por este motivo, y no figurarían en la clasificación final ni podrían acceder a ninguno de los premios u obsequios que la organización otorgue.

Art.16º.- Todos los participantes serán incluidos en una póliza de seguros de accidentes deportivos y estarán cubiertos ante los posibles accidentes que se produzcan como consecuencia de desarrollo de la carrera, y nunca como derivación de un padecimiento o tara latente, lesión, imprudencia, negligencia, inobservancia de las leyes y del articulado del Reglamento, indicaciones de la organización, etc., ni los producidos en los desplazamientos al y desde el lugar en que se desarrolle la carrera.

IMPORTANTE: En caso de accidente se debe comunicar tal situación a cualquier miembro de la organización, debiendo ser atendido en primera instancia por los servicios médicos de la organización quienes determinarán el grado de lesión e iniciar el protocolo de comunicación del parte de accidentado.

Art.17º.- Todos los participantes reconocen y confirman por el mero hecho de inscribirse y tomar parte en la salida que se encuentran en condiciones físicas adecuadas, y suficientemente entrenado para participar en la prueba. Que no padecen enfermedad, defecto físico o lesión que pueda agravarse y perjudicar gravemente la salud al participar en esta prueba. Y que si se padeciera algún tipo de lesión, defecto físico o cualquier otra circunstancia que pudiera agravarse o perjudicar gravemente la salud al participar en esta prueba y/o en sus actividades paralelas, lo pondrá en conocimiento de la Organización, aceptando las decisiones que al respecto se adopten por los responsables del evento.

Art.18º.- Autorizo a los organizadores del evento a la grabación total o parcial de mi participación en el mismo mediante fotografías, películas, televisión, radio, video y cualquier otro medio conocido o por conocer y cedo todos los derechos relativos a su explotación comercial y publicitaria que consideren oportuno ejercitar, sin derecho por mi parte a recibir compensación económica alguna.

Art.19º.- Todos los participantes, por el hecho de inscribirse, aceptan el presente reglamento y en caso de duda o de surgir alguna situación no reflejada en el mismo, prevalecerá lo que disponga el Comité Organizador.

Art.20º.- Ley de Protección de Datos:

De conformidad con la Ley Orgánica 15/1999, de 13 de diciembre, que regula la Protección de Datos de carácter Personal, todos los datos personales proporcionados en la ficha de inscripción serán incorporados a ficheros automatizados titularidad de la Federación de Atletismo de la Región de Murcia, debidamente inscrita ante la Agencia de Protección de Datos, y que cumplen las medidas organizativas y de seguridad exigidas por el Reglamento de Medidas de Seguridad regulado por el RD 1720/2007. Sus datos personales serán utilizados en los términos previstos por la legislación vigente, y para la finalidad antes mencionada. Si lo desea, puede ejercitar los derechos de acceso, rectificación, cancelación, y oposición, que le son reconocidos por la citada Ley Orgánica. Para ejercitar este derecho deberá solicitarlo por escrito dirigido a la Federación de Atletismo de la Región de Murcia C/ Juan Carlos I, 15 – 30.009 Murcia.